# ZViolyne

## Sclérose en Plaques

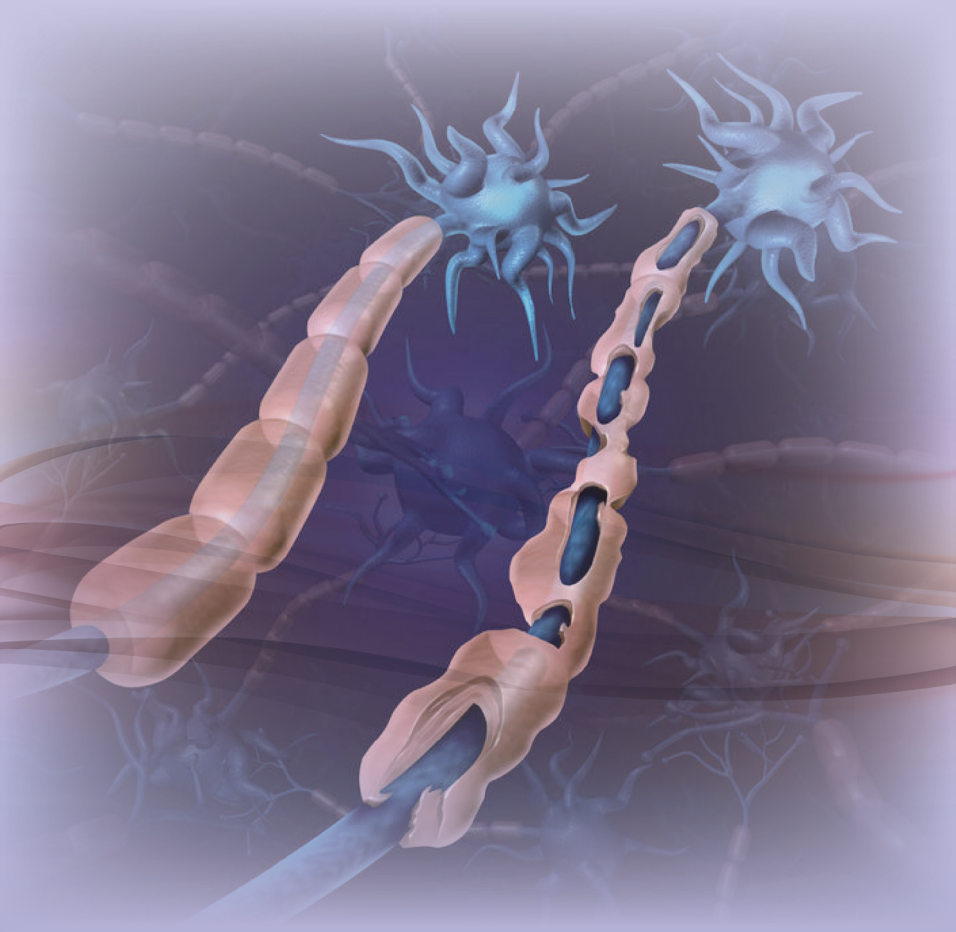

ZViolyne

Réveillez l'énergie qui sommeille en vous.

# Sclérose en Plaques

La sclérose en plaques est une maladie inflammatoire auto-immune dans laquelle le système immunitaire attaque la myéline qui entoure les nerfs provoquant ainsi un système de court-circuit : il en résulte une impossibilité à coordonner des mouvements ou à les initier.

2,5 millions de personnes sont atteintes de cette maladie à travers le monde. Dans les pays occidentaux, on considère qu'une personne sur 1000 en est atteinte, avec une pointe au Canada avec 2/1000.

La maladie touche 1 tiers d'hommes et 2 tiers de femmes.

La sclérose en plaques avance par crise et, après chacune, laisse des séquelles physiques plus ou moins graves. Elle réduit l'espérance de vie pour les cas les plus graves, et elle a une action invalidante sur le moyen et le long terme.

L'action de ZViolyne est de contribuer à réduire le nombre de crises et d'en atténuer l'importance.

**ZViolyne va avoir une double action :**

- Il va agir sur les cellules du système nerveux afin de renforcer leur fonctionnement et leur état énergétique.
- Il va permettre de régénérer le cerveau afin d'éliminer les toxines produites pendant la journée, dans les périodes de sommeil profond.

L'utilisation du ZViolyne doit se faire dès que la maladie a été diagnostiquée et ne doit pas être interrompue : il est essentiel que l'action sur le système nerveux soit continue et que le sommeil permette de régénérer le cerveau chaque nuit.

ZViolyne va permettre soit de retrouver des fonctionnalités perdues, soit de bloquer l'évolution de la maladie, au pire ralentir son évolution.

En remontant le niveau d'énergie des cellules, ZViolyne permet à l'organisme de mieux lutter contre la maladie et d'éliminer, grâce au sommeil profond et réparateur, les toxines qui polluent l'organisme et sont à l'origine de la plupart des maladies.

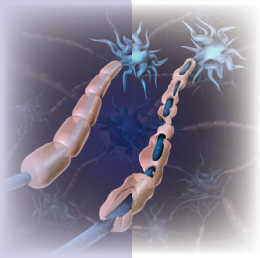

Août 2019 - Crédits photos : 123RF / Vlastimil Šesták . 123RF / lightwise